

## Ps Conta19SII - Tratamiento Paks

El proceso de tratamiento de Pak consiste en el agrupamiento de artículos que denominaremos componentes y que conforman una unidad de venta.

El artículo definido como Pak operará exclusivamente como descriptivo, teniendo únicamente la marca de [x]Pak y contendrá los valores económicos de todo el Pak

Los artículos componentes serán artículos corrientes que podrán operar también independientemente, pero que en este caso no se aplicarán los valores económicos pero sí se generarán los movimientos de almacén y SerLot, si es su caso

### FormArticulos

The screenshot shows the 'FormArticulos' window in the Ps Conta19SII application. The window title is 'Articulos1'. The main form contains the following fields and options:

- IdArticulo:** KPC475
- Nombre:** Pak Vermouth Padró & Co.4 bot 75cl. 18%vol.
- Ampliacion:** (Empty text area)
- TipoArtic:** Acabados
- Familia:** Vermouth
- Unidad Medida:** Pak
- Uni.Caja:** 1
- RefInterna:** (Empty text area)
- CodBarras:** (Empty text area)
- Ubicacion:** (Empty text area)
- Compras:**
- Ventas:**
- Servicios:**
- Ajustes:**
- ControlStock:**
- Aviso < 0:**
- EnDeposito:**
- Pak:**
- Serie Lote:** (Dropdown menu)
- Tipo Sol:** (Dropdown menu)
- Baja:**  (with date field / / and value 30/12/1899 = valor vacio)
- Vinicola [actualizable desde Ps\_Guias]:**
  - Vino\_Cat:** Ninguno
  - D.O.:**
  - DOTgn:**
  - DOCat:**
  - Color:** (Dropdown menu)
  - TipoCom:** (Dropdown menu)
  - Grado:** 0,0
  - Collita:** 0
  - Volum:** 0,000
  - Embotellado:**
  - Nota Produ:** (Empty text area)

The status bar at the bottom shows: Estado 24/12/22 10:54 MAYÚS NÚM INS DESP Profesional Soft 2022 User=0(A) \\tsclient\F\Ps\_Conta19SII

El artículo Pak lo definiremos marcando el chec [x] Pak, dejando todos los demás desmarcados.

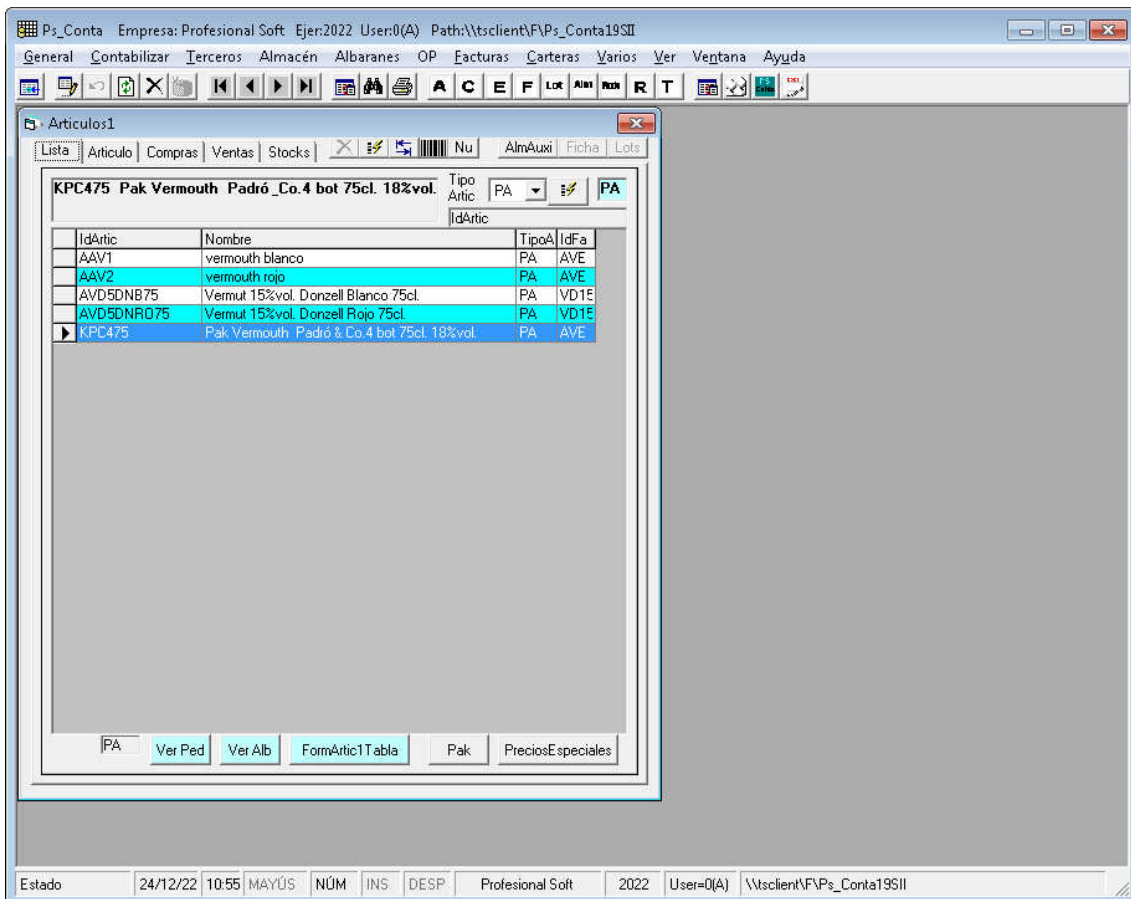

Una vez marcado el artículo Pak pulsaremos el botón [Pak] para ir al form ArticPak para dar de alta los componentes

En el form ArticPak daremos de alta los artículos componentes

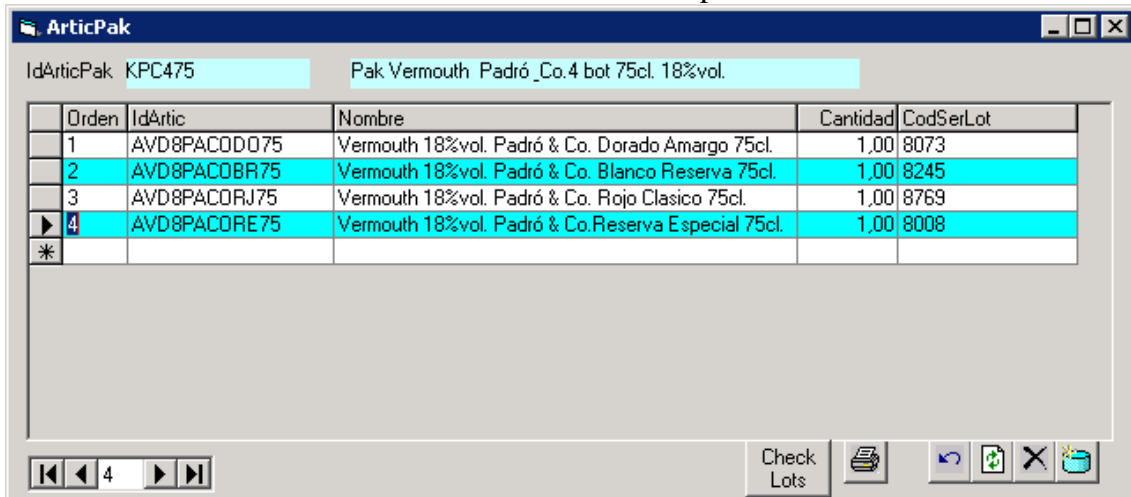

Si es su caso, pulsamos el botón [Check Lots] para comprobar su existencia

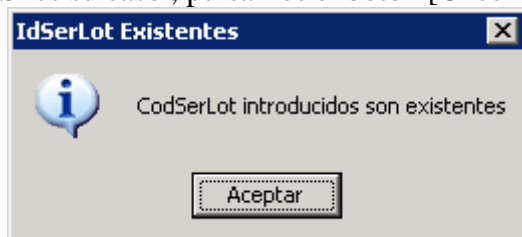

En Pedidos, el artículo Pak operará como un artículo descriptivo normal

The screenshot shows a software window titled 'Pedidos Ventas' (Sales Orders) from 'Professional Soft'. The window includes a menu bar with options like 'General', 'Contabilizar', 'Terceros', 'Almacén', 'Albaranes', 'OP', 'Facturas', 'Carteras', 'Varios', 'Ver', 'Ventana', and 'Ayuda'. Below the menu is a toolbar with various icons. The main area contains a form with the following fields:

- Serie: V22
- Vendes 2022 generoso
- Desde: 24/12/21
- Hasta: 31/12/22
- Fin: \*

Below the form is a table with columns: IdArtic, Nombre, Ampli, UM, Ux, Cajas, Cantidad, Precio, Dto, Importe, Servir, Servido, Iva, CST, Ser, Vol. The table contains one row for 'KPC475 Pak Vermouth Padró & Co.4 bot' with a total price of 44.00. The table is highlighted in blue.

At the bottom of the window, there is a status bar with the following information: Estado, 24/12/22, 10:59, MAYÚS, NÚM, INS, DESP, Professional Soft, 2022, User=0(A), \\tsclient\FV\Ps\_Conta19SII.

En Albaranes, se podrá introducir directamente el Artículo Pak o bien desde Pedidos

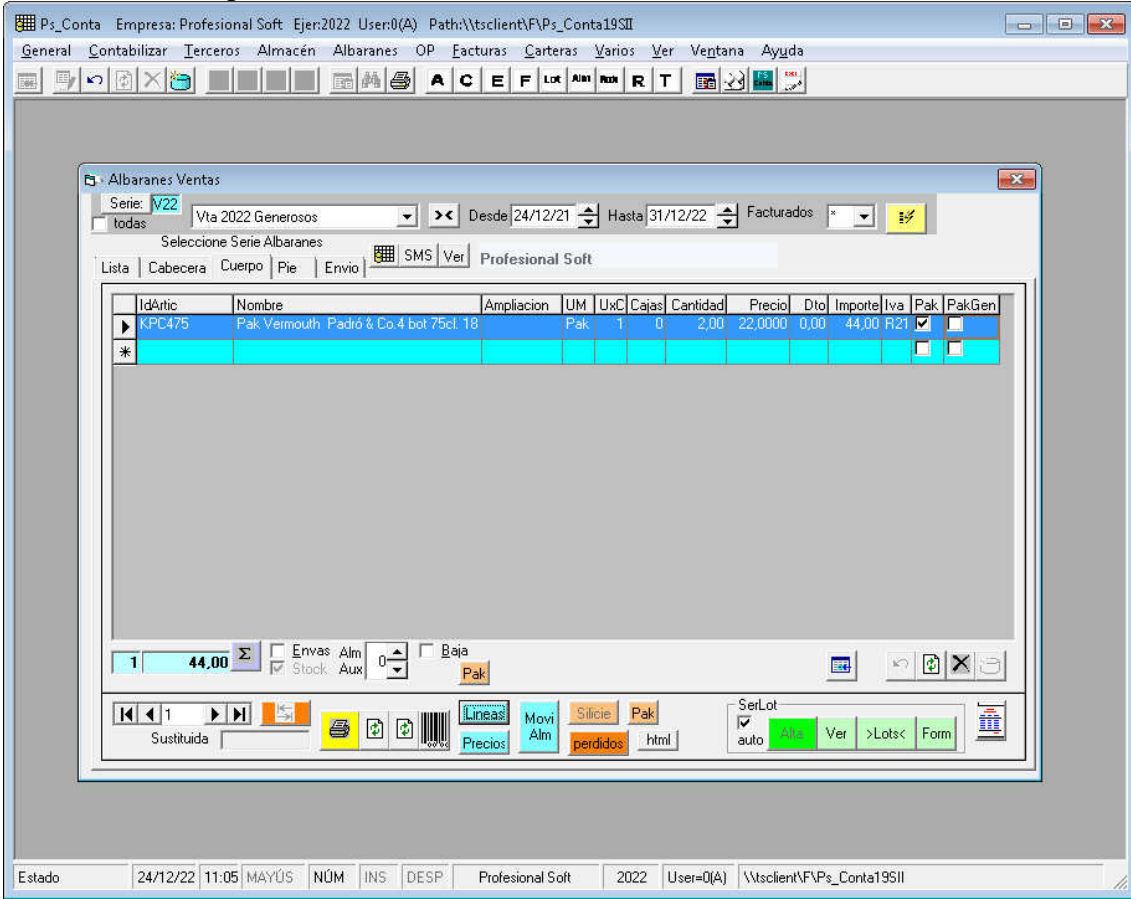

Botón[Pak] generará las líneas de albarán con los componentes del Pak

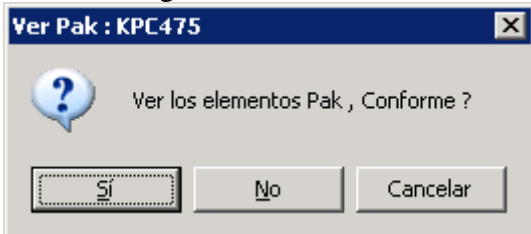

[Si]predeterminado: permite ver los elementos y modificar los CodSerLot

[No] generará automáticamente las líneas del Pak

[Cancelar] cancela el proceso

En este form podremos verificar los componentes y modificar los CodSerLot

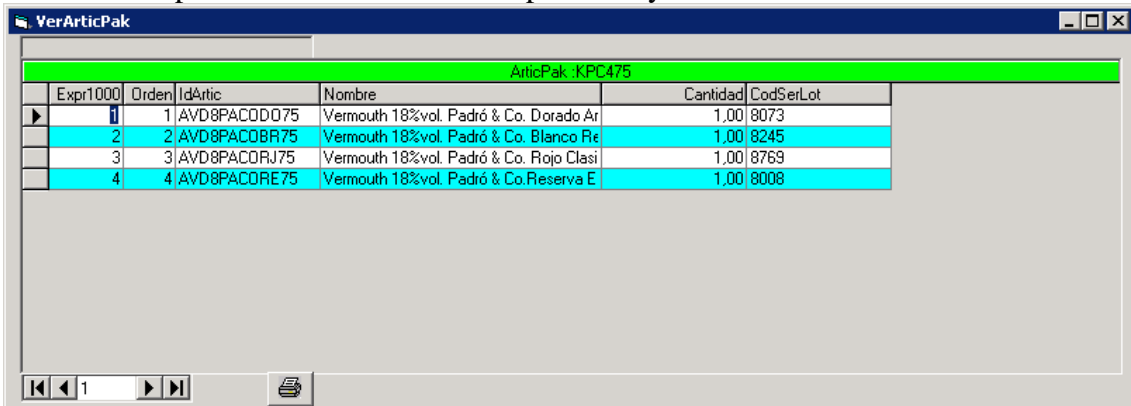

Después de cerrar el form , Previamente a la generación de las líneas tendremos la opción de continuar o cancelar el proceso

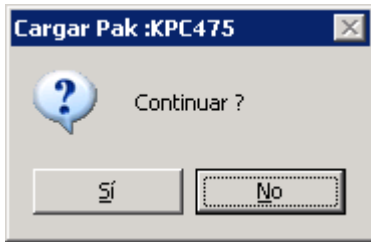

Terminada la generación aparecerá el mensaje de



Componentes Pak generados, movimientos de almacén y SerLot , en su caso

Ps\_Conta Empresa: Profesional Soft Ejer:2022 User:0(A) Path:\\tsclient\F\Ps\_Conta19SII

General Contabilizar Terceros Almacén Albaranes OP Facturas Carteras Varios Ver Ventana Ayuda

Albaranes Ventas

Serie: V22 Vta 2022 Generosos Desde 24/12/21 Hasta 31/12/22 Facturados \*

Seleccione Serie Albaranes

IdArtic	Nombre	Ampliacion	UM	UxC	Cajas	Cantidad	Precio	Dto	Importe	Iva	Pak	PakGen
KPC475	Pak Vermouth Padró & Co.4 bot 75cl. 18		Pak	1	0	2,00	22,0000	0,00	44,00	R21	<input checked="" type="checkbox"/>	<input checked="" type="checkbox"/>
AVD8PACODD	Vermouth 18%vol. Padró & Co. Dorado Ar	*Component	Uni	1	0	2,00	0,0000	0,00	0,00	R21	<input checked="" type="checkbox"/>	<input checked="" type="checkbox"/>
AVD8PACOBRR	Vermouth 18%vol. Padró & Co. Blanco Re	*Component	Uni	1	0	2,00	0,0000	0,00	0,00	R21	<input checked="" type="checkbox"/>	<input checked="" type="checkbox"/>
AVD8PACORJ	Vermouth 18%vol. Padró & Co. Rojo Clasi	*Component	Uni	1	0	2,00	0,0000	0,00	0,00	R21	<input checked="" type="checkbox"/>	<input checked="" type="checkbox"/>
AVD8PACO	Vermouth 18%vol. Padró & Co.Reserva E	*Component	Uni	1	0	2,00	0,0000	0,00	0,00	R21	<input checked="" type="checkbox"/>	<input checked="" type="checkbox"/>
*											<input type="checkbox"/>	<input type="checkbox"/>

5 44,00 Envas Alm Stack Aux 0 Baja Pak

Sustituida Líneas Movi Alm Silicio Pak perdidos html SerLot auto Alta Ver >Lots< Form

Estado 24/12/22 11:07 MAYÚS NÚM INS DESP Profesional Soft 2022 User=0(A) \\tsclient\F\Ps\_Conta19SII

# Documentos:

## Ejemplo Albaran

**ALBARAN**

Numero	Fecha	Clave	CEI / CIF	CAE
1383	24/12/21	B41243633	B41243633	

**Dirección Emisor:** 0  
**Dirección Fiscal:** Profesional Soft  
 Avenida Pinar Marché 255  
 43006 Terragona  
 (Tarragona) España

**Sin Prácticas:**  
**Partes:** 1  
**Cargando:**

MAT	Clave de Venta	Tip	Eq	Un	Un	Un	M	Un	Un	Un	Un
ap017	Pa. Muebles Public. & Co. S.A. S. L. (1976)	PA									
ap018	Muebles (1976) Public. & Co. S. L. S. L. (1976)	M									
ap019	Muebles (1976) Public. & Co. S. L. S. L. (1976)	M									
ap020	Muebles (1976) Public. & Co. S. L. S. L. (1976)	M									
ap021	Muebles (1976) Public. & Co. S. L. S. L. (1976)	M									
ap022	Muebles (1976) Public. & Co. S. L. S. L. (1976)	M									
ap023	Muebles (1976) Public. & Co. S. L. S. L. (1976)	M									

**Estado Impuesto:**      **Base Emisor:**      **Base Inv:**      **Iva:**      **Forajido:**      **Total Base:**

Devolución de Emisor:	Observaciones:	Pérdida de Confianza:
Paño	1% Devolución aplicada por cantidad excedente y bono	

## Ejemplo Factura

**FACTURA**

Serie	Numero	Fecha	DUE/CIF	CAE/CI
V22	1177	24/12/21	B41243633	

**Dirección Emisor:** 0  
**Dirección Fiscal:** Profesional Soft  
 Avenida Pinar Marché 255  
 43006 Terragona  
 (Tarragona) España

MAT	Descripción	Tip	Eq	Un	Un	Un	M	Un	Un	Un	Un
ap017	Pa. Muebles Public. & Co. S.A. S. L. (1976)	PA									
ap018	Muebles (1976) Public. & Co. S. L. S. L. (1976)	M									
ap019	Muebles (1976) Public. & Co. S. L. S. L. (1976)	M									
ap020	Muebles (1976) Public. & Co. S. L. S. L. (1976)	M									
ap021	Muebles (1976) Public. & Co. S. L. S. L. (1976)	M									
ap022	Muebles (1976) Public. & Co. S. L. S. L. (1976)	M									
ap023	Muebles (1976) Public. & Co. S. L. S. L. (1976)	M									

**Estado Impuesto:**      **Base Emisor:**      **Base Inv:**      **Iva:**      **Forajido:**      **Total Base:**

Impuesto:	Base Emisor:	Base Inv:	Iva:	Forajido:	Total Base:
44,00					44,00
					5,24
					49,24

**Fecha:** 24/12/21      **Valor:** 49,24  
**Emisor:** B41243633      **Destinatario:** B41243633

**Transmisión:** IBAN:      **Valor:** 49,24  
**Emisor:** B41243633      **Destinatario:** B41243633